Мѣ́сѧца а҆́ѵгꙋста въ і҃-й де́нь.
Собо́ръ новомч҃нкѡвъ и҆ и҆сповѣ́дникѡвъ солове́цкихъ.

На вели́цѣй вече́рни.

На Гдⷭ҇и, воззва́хъ: стїхи̑ры пра́здника, и҆ ст҃ы́хъ, гла́съ а҃:

Прїиди́те, вѣ́рнїи,* хвалꙋ̀ воздади́мъ собо́рꙋ новомч҃нкѡвъ,* за хрⷭ҇та̀ на ѻ҆́стровѣхъ солове́цкихъ пострада́вшихъ,* вѣ́рꙋ же и҆́стиннꙋю до конца̀ сохра́ньшихъ.* ті́и бо, мꙋ́ки ве́лїѧ претерпѣ́вше,* на нб҃сѣ́хъ ны́нѣ наслажда́ютсѧ ра́дости неизрече́нныѧ,* солове́цтѣй земли̇̀ ꙗ҆́вльшесѧ сокро́вище безцѣ́нное* и҆ мі́рꙋ всемꙋ̀ проповѣ́данїе покаѧ́нїѧ.

Пе́рвымъ мч҃нкѡмъ за хрⷭ҇та̀ ᲂу҆подо́бистесѧ,* стрⷭ҇тоте́рпцы солове́цтїи:* ті́и бо гоне́нїѧ и҆ мꙋче́нїѧ* ѿ ꙗ҆зы̑къ нечести́выхъ и҆ ѕловѣ́рныхъ претерпѣва́хꙋ.* вы́ же страда̑нїѧ и҆ сме́рть* ѿ бг҃оѿстꙋ́пникъ страны̀ на́шеѧ прїѧ́сте,* не ᲂу҆боѧ́вшесѧ мꙋчи́телей, тѣлеса̀ ва̑ша терза́ющихъ,* дꙋ́шъ же не могꙋ́щихъ ᲂу҆би́ти:* тѣ́мъ вѣ́чныѧ жи́зни сподо́бистесѧ* и҆ со всѣ́ми ст҃ы́ми ᲂу҆покое́нїѧ.

Оу҆́зницы неѕло́бивїи сщ҃е́ннїи,* вы̀ порꙋга́нїе и҆ и҆стѧза̑нїѧ претерпѣ́вше,* любвѐ ра́ди бж҃твенныѧ не ᲂу҆страши́стесѧ сме́рти лю́тыѧ.* ѕло́бы же не и҆мꙋ́ще ѡ҆ ᲂу҆бі́йцахъ ва́шихъ,* тѣ́хъ ѡ҆ѕлобле́нїю и҆ беззако́нїемъ проси́сте ѡ҆ставле́нїѧ,* и҆ крⷭ҇тъ мч҃нческїй на себѐ кро́тцѣ поде́мше,* прпⷣбнымъ ѻ҆тце́мъ солове́цкимъ приложи́стесѧ.

Что̀ нищета̀ и҆ скѡ́рби на́шѧ,* съ вѣ́рою мч҃нцы вопїѧ́хꙋ;* что̀ болѣ̑зни и҆ мꙋки ѿ человѣ̑къ быва́емыѧ,*

си́лѣ бж҃твеннѣй всѧ̑ превозмога́ющей;* во хр҃тѣ́ бо распе́ншемсѧ за ны̀ и҆ воскр҃шемъ* крѣ́пость на́ша, живо́тъ и҆ оу҆пова́нїе,* оу҆мерщвлѧ́еми є҆гѡ̀ ра́ди цр҃твїе бж҃їе ѡ҆брѣта́емъ.

Сла́ва, гла́съ ѕ҃:

Прїиди́те, вѣ́рнїи,* возсла́вимъ новомч҃нки и҆ и҆сповѣ́дники солове́цкїѧ,* и҆̀же многоразли̑чнаѧ страда̑нїѧ претерпѣ́ша:* кро́ва ѻ҆те́ческагѡ лише́нїе,* со дрꙋ́ги и҆ срѡ́дники разлꙋче́нїе,* въ темни̑цы мра̑чныѧ заточе́нїе,* ѿ гла́да и҆ хла́да и҆стоща́нїе,* ѿ тѧ́жкихъ рабо́тъ и҆знеможе́нїе,* и҆ и҆на̑ѧ всѧ̑каѧ и҆знꙋре́нїѧ и҆ мꙋ́ки.* ѻ҆ба́че си́лою бж҃їею оу҆крѣплѧ́еми,* ꙗ҆́рость де́монскꙋю низложи́ша* и҆ ѿ ско́рби сме́ртныѧ къ бл҃же́нствꙋ ра́йскомꙋ востеко́ша.* тѣ́мже къ ни̑мъ съ любо́вїю возопїи́мъ:* ꙗ҆́кѡ ве́лїе и҆мꙋ́ще дерзнове́нїе ко гд҃ꙋ,* моли́те сп҃сти́сѧ дꙋша́мъ на́шымъ.

И҆ ны́нѣ, пра́здника, гла́съ то́йже:

Прѡѡбразꙋ́ѧ воскр҃нїе твоѐ, хр҃тѐ бж҃е,* тогда̀ поѧ́тъ трѝ твоѧ̑ оу҆ч҃нкѝ,* петра̀ и҆ і҆а́кѡва и҆ і҆ѡа́нна,* на ѳавѡ́ръ возше́лъ є҆сѝ.* тебѣ́ же, сп҃се, преѡбразꙋ́ющꙋсѧ,* ѳавѡ́рскаѧ гора̀ свѣ́томъ покрыва́шесѧ:* оу҆ч҃нцы̀ твоѝ, сло́ве,* поверго́ша себѐ до́лꙋ на землѝ,* не терпѧ́ще зрѣ́ти неви́димагѡ зра́ка,* а҆́гг҃ли слꙋжа́хꙋ стра́хомъ и҆ тре́петомъ,* нб҃са̀ оу҆боѧ́шасѧ,* землѧ̀ вострепета̀,* ви́дѧще на землѝ сла́вы гд҃а.

Вхо́дъ. Прокі́менъ днѐ. И҆ чте́нїѧ мч҃нческаѧ.

На лїтíи стїхи́ра хра́ма, и҆ ст҃ы̑мъ, гла́съ и҃.

Подо́бенъ: ѿ пресла́внагѡ чꙋдесѐ:

ѿ лю́тыѧ ѕло́бы нечести́выхъ!* ѻ҆би́тель солове́цкаѧ пре́жде многосла́внаѧ,* темни́ца быва́етъ* и҆ бл҃голѣ́пныѧ добро́ты лиша́етсѧ,* безче́стїю и҆ порꙋга́нїю предае́тсѧ* и҆ нечести́выми разорѧ́етсѧ.* ѻ҆ба́че страда̑нїи новомч҃нкъ* па́ки ѡ҆сщ҃а́етсѧ и҆ ᲂу҆краша́етсѧ* и҆ бл҃говѣствꙋ́етъ сла́вꙋ кр҃тнꙋю.

Сла́ва, гла́съ д҃:

Ва́съ, солове́цтїи новомч҃нцы,* лю̑таѧ мꙋче́нїѧ претерпѣ́вшыѧ* и҆ си́лою хр҃то́вою бѣсо́вскꙋю горды́ню низложи́вшыѧ,* ѿ ско́рби сме́ртныѧ къ бл҃же́нствꙋ ра́йскомꙋ восте́кшыѧ* и҆ дерзнове́нїе ве́лїе къ бг҃ꙋ и҆мꙋ́щыѧ:* мы̀, немощні́и бра́тїѧ ва́ши,* страда̑нїѧ и҆ по́двиги ва́шѧ почита́юще,* немо́лчными ᲂу҆сты̀ прославлѧ́емъ и҆ та́кѡ взыва́емъ:* ѡ҆гради́те на́съ ѿ напа́стей и҆ ѕлоꙋхищре́нїй вра́жїихъ* и҆ по́мощь свы́ше подава́йте,* во є҆́же вѣ́рꙋ хр҃то́вꙋ на́мъ непоро́чнѡ сохрани́ти* и҆ въ де́нь сꙋ́дный ѿ вл҃ки и҆ гд҃а поми́лованїе ᲂу҆лꙋчи́ти.

И҆ ны́нѣ, пра́здника, гла́съ є҃:

Зако́на и҆ прр҃о́кѡвъ* тѧ̀, хр҃тѐ, творца̀ и҆ и҆сполни́телѧ свидѣ́тельствоваша,* зрѧ́ще во ѻ҆́блацѣ,* мѡѷсе́й бг҃ови́децъ и҆ и҆лїа̀ ѻ҆гнеколесни́чникъ,* и҆ неѡпа́льный нб҃оше́ственникъ,* въ преѡбраже́нїи твое́мъ.* съ ни́миже и҆ на́съ твоегѡ̀ просвѣще́нїѧ сподо́би, вл҃ко,* пѣ́ти тѧ̀ во вѣ́ки.

На стїхо́внѣ стїхи̑ры, гла́съ а҃.

Подо́бенъ: Нб҃ныхъ чинѡ́въ:

Бл҃же́ни є҆стѐ, новомч҃нцы солове́цтїи,* ꙗ҆́кѡ си́лою кр҃тною себѐ ѡ҆гради́вше,* стра́хъ сме́рти презрѣ́ли є҆стѐ,* и҆ лꙋка́вство вра́жїе любо́вїю ко хр҃тꙋ̀ попра́вше,* мꙋче́нїѧ лю̑таѧ и҆ ᲂу҆бїе́нїе претерпѣ́ли є҆стѐ.* сегѡ̀ ра́ди ва́съ ᲂу҆бл҃жа́емъ.

Стї́хъ: Тебѐ ра́ди ᲂу҆мерщвлѧ́еми є҆смы̀ ве́сь де́нь,* вмѣни́хомсѧ ꙗ҆́кѡ ѻ҆́вцы заколе́нїѧ.

Бл҃же́ни є҆стѐ, стр҃тоте́рпцы солове́цтїи,* ꙗ҆́кѡ дре́внимъ мч҃нкѡмъ во страда́нїихъ подо́бѧщесѧ,* ра́внꙋю тѣ́хъ бл҃года́ть стѧжа́ли є҆стѐ* и҆ кро́вїю ва́шею, ꙗ҆́кѡ багрѧни́цею,* цр҃ковь хр҃то́вꙋ ᲂу҆краси́ли є҆стѐ.* сегѡ̀ ра́ди ва́съ велича́емъ.

Стї́хъ: Воскр҃нѝ, гд҃и, помозѝ на́мъ,* и҆ и҆зба́ви на́съ и҆́мене ра́ди твоегѡ̀.

Бл҃же́ни є҆стѐ, и҆сповѣ̑дницы солове́цтїи,* ꙗ҆́кѡ ѿ ра́зныхъ конце́въ землѝ рѡссі́йскїѧ* про́мысломъ бж҃їимъ во є҆ди́но мѣ́сто собра́ннїи,* є҆ди́нꙋ ча́шꙋ страда́нїѧ и҆спи́ли є҆стѐ* и҆ ны́нѣ вкꙋ́пѣ во цр҃твїи нб҃нѣмъ ра́дꙋетесѧ.* сегѡ̀ ра́ди ва́съ почита́емъ.

Сла́ва, гла́съ ѕ҃:

Прїиди́те, ᲂу҆бл҃жи́мъ новомч҃нки и҆ и҆сповѣ́дники солове́цкїѧ,* и҆̀же страда̑нїѧ многоразли̑чнаѧ претерпѣ́вше* и҆ живо́тъ сво́й въ да́ръ хр҃тꙋ̀ бг҃ꙋ прине́сше,* цр҃твїѧ нб҃нагѡ жи́тели ꙗ҆ви́шасѧ,* прїе́млетъ бо любо́вїю гд҃ь свободи́тель* стра́ждꙋщыѧ є҆гѡ̀ ра́ди въ жи́зни вре́меннѣй* и҆ бл҃года́ть неѿе́млемꙋ да́рꙋетъ* є҆́же моли́тисѧ ѡ҆ на́съ.

И҆ ны́нѣ, пра́здника, гла́съ то́йже:

Петрꙋ̀ и҆ і҆а́кѡвꙋ и҆ і҆ѡа́ннꙋ,* лꙋ́чшымъ оу҆ч҃нкѡ́мъ твои̑мъ, гдⷭ҇и,* дне́сь показа́лъ є҆сѝ на горѣ̀ ѳавѡ́рстѣй* сла́вꙋ бж҃твеннагѡ твоегѡ̀ зра́ка:* ви́дѧхꙋ бо ри̑зы твоѧ̑ ѡ҆блиста́вшыѧ, ꙗ҆́кѡ свѣ́тъ,* и҆ лицѐ твоѐ па́че со́лнца:* не терпѧ́ще зрѣ́ти нестерпи́мое твоегѡ̀ сїѧ́нїѧ,* на зе́млю низпа́дахꙋ,* ника́коже зрѣ́ти могꙋ́ще.* гла́съ же слы́шахꙋ свидѣ́тельствꙋющъ свы́ше:* се́й є҆́сть сн҃ъ мо́й возлю́бленный,* прише́дый въ мі́ръ сп҃стѝ человѣ́ка.

Тропа́рь, гла́съ а҃:

Во страда́нїихъ вѣ́рꙋ сохрани́вше,* дре́внимъ мч҃нкѡмъ оу҆подо́билисѧ є҆стѐ, новомч҃нцы солове́цтїи,* и҆ сме́рть за хрⷭ҇та̀ прїе́мше,* къ жи́зни вѣ́чнѣй преста́вилисѧ є҆стѐ,* и҆дѣ́же со всѣ́ми ст҃ы́ми* моли́те ѡ҆ дꙋша́хъ на́шихъ.

На оу҆́трени.

По а҃-мъ стїхосло́вїи сѣда́ленъ, гла́съ д҃:

Въ же́ртвꙋ непоро́чнꙋю бг҃ꙋ принесо́сте себѐ, ст҃і́и новомч҃нцы,* препоѧ́сани бо си́лою хрⷭ҇то́вою,* ничи́мже ѿлꙋчи́стесѧ ѿ любвѐ бж҃їѧ.* тѣ́мъ возвели́чи и҆ просла́ви ва́съ цр҃ь ми́ра,* є҆ди́ною пꙋ́ть крⷭ҇тный ко сп҃се́нїю всѣ̑мъ лю́демъ показа́вый.

Сла́ва, и҆ ны́нѣ, пра́здника, гла́съ то́йже.

Подо́бенъ: Оу҆диви́сѧ і҆ѡ́сифъ:

Чл҃вѣ́ческое и҆змѣне́нїе, є҆́же со сла́вою твое́ю, сп҃се,* второ́е и҆ стра́шное твоегѡ̀ прише́ствїѧ показꙋ́ѧ,* на горѣ̀ ѳавѡ́рстѣй преѡбрази́лсѧ є҆сѝ:* и҆лїа̀ и҆ мѡѷсе́й глаго́лахꙋ съ тобо́ю,* и҆ трїе́хъ ѿ оу҆ч҃нкъ спризва́въ,* и҆̀же ви́дѣвше,

вл҃ко, сла́вꙋ твою̀, блиста́нїю твоемꙋ̀ оу҆диви́шасѧ.* и҆́же тогда̀ си̑мъ свѣ́тъ тво́й возсїѧ́вый, просвѣтѝ дꙋ́шы на́шѧ.

По в҃-мъ стїхосло́вїи сѣда́ленъ, гла́съ е҃:

Хр҃та̀ въ себѣ̀ и҆мꙋ́ще, ча̑да бж҃їѧ ꙗ҆ви́лисѧ є҆стѐ, стр҃тотéрпцы,* и҆ по́двигъ и҆сповѣ́данїѧ до́брѣ соверши́вше,* ꙗ҆́кѡ свѣти́льницы пресвѣ́тлїи, мі́рꙋ просїѧ́ли є҆стѐ.* сегѡ̀ ра́ди, чт҃нꙋ́ю па́мѧть ва́шꙋ соверша́юще, пѣ́сненнѡ ва́съ оу҆бл҃жа́емъ.

Сла́ва, и҆ ны́нѣ, пра́здника, гла́съ д҃.

Подо́бенъ: Оу҆диви́сѧ і҆ѡ́сифъ:

На горѣ̀ ѳавѡ́рстѣй преѡбрази́лсѧ є҆сѝ, і҆и҃се,* и҆ ѻ҆́блакъ свѣ́телъ протѧза́ющьсѧ ꙗ҆́кѡ сѣ́нь, а҆п҃лы сла́вою покры̀:* тѣ́мже и҆ на зе́млю ни́цъ па́дахꙋ,* не терпѧ́ще зрѣ́ти свѣ́тлости непристꙋ́пныѧ сла́вы лица̀ твоегѡ̀,* безнача́льне сп҃се хр҃тѐ бж҃е.* и҆́же тогда̀ си̑мъ свѣ́тъ тво́й возсїѧ́вый, просвѣтѝ дꙋ́шы на́шѧ.

Велича́нїе:

Велича́емъ ва́съ,* ст҃і́и новомч҃нцы и҆ и҆сповѣ̑дницы солове́цтїи,* и҆ чти́мъ чт҃на̑ѧ страда̑нїѧ ва̑ша,* ꙗ҆̀же за хр҃та̀* претерпѣ́ли є҆стѐ.

Ѱало́мъ и҆збра́нный: Бг҃ъ на́мъ прибѣ́жище и҆ си́ла:

По полѵ҆еле́и сѣда́ленъ, гла́съ е҃:

Ѿ новомч҃нцы солове́цтїи, крѣ́пцыи на́ши застꙋ́пницы!* страда̑нїи ва́шими землѧ̀ солове́цкаѧ па́че ѡ҆ст҃и́сѧ* и҆ цр҃ковь рꙋ́сскаѧ свѣ́тлѡ просла́висѧ.* мы́ же, на по́двигъ и҆ кончи́нꙋ ва́шꙋ взира́юще, со оу҆миле́нїемъ взыва́емъ:* ра́дꙋйтесѧ, срѡ́дницы на́ши ст҃і́и,* пред̾ пр҃то́ломъ бж҃їимъ дерзнове́ннїи ѡ҆ на́съ мл҃твенницы.

Сла́ва, и҆ ны́нѣ, пра́здника гла́съ д҃.

Подо́бенъ: Вознесы́йсѧ:

Возше́дъ со ᲂу҆чн҃кѝ на го́рꙋ, и҆ во сла́вѣ ѻ҆́ч҃и ѡ҆блиста́въ,* съ мѡѷсе́омъ и҆лїа̀ тебѣ̀ предстоѧ́тъ:* зако́нъ и҆ прⷪ҇ро́цы во ꙗ҆́кѡ бг҃ꙋ слꙋ́жатъ.* є҆мꙋ́же и҆ сн҃овство̀ є҆сте́ственное роди́тель и҆сповѣ́даѧ, нарица́ше сн҃а,* є҆го́же воспѣва́емъ съ тобо́ю и҆ дх҃омъ.

Степе́нна, а҃-й а҆нтїфѡ́нъ д҃-гѡ гла́са.

Прокі́менъ, гла́съ д҃: Проидо́хомъ сквозѣ̀ ѻ҆́гнь и҆ во́дꙋ,* и҆ и҆зве́лъ є҆сѝ ны̀ въ поко́й.

Сті́хъ: Разже́глъ ны̀ є҆сѝ, ꙗ҆́коже разжиза́етсѧ сребро̀.

Всѧ́кое дыха́нїе: Є҆ѵⷢ҇лїе ѿ матͳе́а, зача́ло л҃ѕ.

По н҃-мъ ѱалмѣ̀ стїхи́ра, гла́съ ѕ҃:

Вѣ́рностїю гдⷭ҇ꙋ до сме́рти* вѣне́цъ сла́вы прїѧ́сте,* стрⷭ҇тоте́рпцы достохва́льнїи,* житїѐ во печа́льми и҆ ско́рбьмѝ и҆спо́лнено поживше,* ра́дость соверше́ннꙋю въ бз҃ѣ ѡ҆брѣто́сте,* и҆ про́мыслꙋ бж҃їю себѐ всецѣ́лѡ ввѣ́ривше,* прича̑стницы жи́зни вѣ́чныѧ ꙗ҆ви́стесѧ.* тѣ́мже моли́тесѧ ѡ҆ на́съ ко гдⷭ҇ꙋ,* да сп҃се́тъ дꙋ́шы на́шѧ.

Кано́нъ мч҃нкѡмъ, гла́съ и҃.

Пѣ́снь а҃.

І҆рмо́съ: Пресла́вный въ мо́ри ᲂу҆стро́ивый лю́демъ пꙋ́ть,* нбⷭ҇ное на́мъ ше́ствїе проходи́мо сотвори́,* да но́вꙋю пѣ́снь пои́мъ тебѣ̀, гдⷭ҇и.

Припѣ́въ: Гдⷭ҇и і҆исе хрⷭ҇тѐ, бж҃е на́шъ, поми́лꙋй на́съ.

Хрⷭ҇тѐ, а҆́гнче бж҃їй,* бл҃года́ть не то́кмѡ вѣ́ровати, но страда́ти по тебѣ̀ лю́демъ твои̑мъ дарова́вый,* да́ждь на́мъ ра́зꙋмъ досто́йнѡ воспѣ́ти страда̑нїѧ новомч҃нкѡвъ солове́цкихъ,* да назида́ютсѧ вѣ́рнїи и҆́хъ по́двиги.

Ꙗ҆́коже дре́вле посредѣ̀ мо́рѧ пꙋ́ть лю́демъ і҆и҃льскимъ ᲂу҆стро́ивый, гдⷭ҇и,* си́це и҆ ны́нѣ на ѻ҆́стровѣхъ

солове́цкихъ лю́демъ твои̂мъ посредѣ̀ страда́ній лю́тыхъ* пꙋ́ть въ црⷭ҇твїе нбⷭ҇ное проходи́мь сотвори́лъ є҆сѝ,* да воспою́тъ тебѣ̀ пѣ́снь побѣ́днꙋю.

Припѣ́въ: Ст҃і́и новомч҃нцы и҆ и҆сповѣ̑дницы солове́цтїи, моли́те бг҃а ѡ҆ на́съ.

Прїиди́те, празднолю́бцы, па́мѧть новомч҃нкѡвъ солове́цкихъ просла́вимъ:* сі́и бо, ѿ всѣ́хъ концє́въ землѝ рѡссі́йскїѧ на ѻ҆́стровѣхъ си́хъ собра́ннїи,* кро́вь за хрⷭ҇та̀ проли́ша и҆ цр҇ковь рꙋ́сскꙋю ᲂу҆краси́ша.

Бг҃оро́диченъ: И҆зба́вльшесѧ чт҃ны́мъ рж҃тво́мъ твои́мъ, дв҃о,* ӑ҆́дскихъ и҆ тлѣ̑нныхъ ᲂу҆́зъ и҆ зако́ннагѡ ѡ҆сꙋжде́нїѧ, прест҃а́ѧ,* ра́дꙋйсѧ, ѡ҆бра́дованнаѧ, бл҃года́рнѡ вопїе́мъ тѝ,* сп҃си́тельнаѧ две́рє бл҃года́ти.

Пѣ́снь г҃.

І҆рмо́съ: ᲂу҆твержде́й на ка́мени вѣ́ры,* на се́мъ сози́ждꙋ мою̀ цр҃ковь, рекі́й гдⷭ҇и,* сп҃си́ мѧ̀ вопїю́ща:* ты̀ є҆сѝ, хрⷭ҇тѐ, сн҃ъ бг҃а жива́гѡ,* и҆ въ тебѣ̀ ᲂу҆тверди́сѧ дꙋ́хъ мо́й.

Себѐ ѿве́ргшесѧ и҆ крⷭ҇тъ взе́мше,* хрⷭ҇тꙋ̀ послѣ́довали є҆стѐ, стрⷭ҇тоте́рпцы солове́цтїи,* и҆ дꙋ́шы ва́шѧ за негѡ̀ положи́вше,* неꙋвѧда́емый вѣне́цъ сла́вы на нбⷭ҇ѣ́хъ прїѧ́ли є҆стѐ.

Ка́меню вѣ́ры, сщ҃енномч҃нче пе́тре, а҆рхїере́ю достохва́льне,* воро́нежскїѧ землѝ сла́во и҆ похвале́нїе,* ты̀ во дни̑ страда́нїй на ѻ҆́стровѣхъ солове́цкихъ и҆сповѣ̑днически вопїѧ́лъ є҆сѝ:* хрⷭ҇то́съ є҆́сть сн҃ъ бг҃а жива́гѡ,* и҆ въ не́мъ ᲂу҆тверди́сѧ дꙋ́хъ мо́й.

Сто́лпе правосла́вїѧ нерꙋши́мый, красотѡ̀ и҆ сла́во цр҃кве рꙋ́сскїѧ, сщ҃енномч҃нче є҆vге́нїе,* ты̀, ста́рѣй ѿ а҆рхїере́євъ во ᲂу҆зи́лищи солове́цтѣмъ бы́въ,* пра́вило вѣ́ры

и҆ ѻ҆́бразъ кро́тости ю҆нѣ́йшымъ ꙗ҆ви́лъ є҆сѝ* и҆ хрⷭ҇та̀ бг҃а до кончи́ны дне́й твои́хъ и҆сповѣ́далъ є҆сѝ.

Бг҃оро́диченъ: Сквéрнꙋ всю̀ пе́рвыѧ ѿложи́вше снѣ́ди,* живо́тнагѡ хлѣ́ба съ нб҃сѐ напита́емсѧ,* ѿ землѝ дв҃ы возсїѧ́вшагѡ,* ю҆́же, ꙗ҆́кѡ хода́таицꙋ бл҃ги́хъ, воспои́мъ.

Конда́къ пра́здника, гла́съ з҃. Самогла́сенъ:

На горѣ̀ преѡбрази́лсѧ є҆сѝ,* и҆ ꙗ҆́коже вмѣща́хꙋ ѹ҆ч҃нцы̀ твоѝ,* сла́вꙋ твою̀, хрⷭ҇тѐ бж҃е, ви́дѣша:* да є҆гда́ тѧ ѹ҆́зрѧтъ распина́ема,* страда́нїе ѹ҆́бѡ ѹ҆разꙋмѣ́ютъ во́льное,* мі́рови же проповѣ́дѧтъ:* ꙗ҆́кѡ ты̀ є҆сѝ вои́стиннꙋ ѻ҆ч҃ее сїѧ́нїе.

І҆́косъ пра́здника:

Воста́ните лѣни́вїи, и҆̀же всегда̀ ни́зꙋ пони́кшїи въ зе́млю, дꙋшѝ моеѧ̀ по́мыслы,* возми́тесѧ и҆ возвы́ситесѧ на высотꙋ̀ бж҃твеннагѡ восхожде́нїѧ.* притеце́мъ къ петрꙋ̀ и҆ къ зеведе́євымъ,* и҆ вкꙋ́пѣ со ѻ҆́нѣми ѳавѡ́рскꙋю го́рꙋ дости́гнемъ,* да ви́димъ съ ни́ми сла́вꙋ бг҃а на́шегѡ, гла́съ же ѹ҆слы́шимъ,* є҆го́же свы́ше слы́шаша, и҆ проповѣ́даша ѻ҆ч҃ее сїѧ́нїе.

Сѣда́ленъ ст҃ы̑мъ, гла́съ д҃:

Новомч҃нцы приснопа́мѧтнїи,* вы̀, а҆́ще живꙋ́ще, а҆́ще ѹ҆мира́юще, вы́нꙋ гдⷭ҇еви предстоѧ́ли є҆стѐ,* и҆ дꙋ́шы за вѣ́рꙋ хрⷭ҇то́вꙋ положи́вше,* нб҃нагѡ жи́тельства вѣ́чнꙋю ра́дость воспрїѧ́ли є҆стѐ,* ѡ҆брѣ́тшесѧ ꙗ҆́кѡ зла́то неги́блющее црⷭ҇твїѧ бж҃їѧ.

Сла́ва, и҆ ны́нѣ, пра́здника, гла́съ то́йже.

Подо́бенъ: Ѹ҆диви́сѧ і҆ѡ́сифъ:

На горѣ̀ ѳавѡ́рстѣй преѡбрази́лсѧ є҆сѝ, і҆и҃се,* посредѣ̀ и҆лїѝ и҆ мѡѷсе́а премꙋ́дрыхъ, со і҆а́кѡвомъ и҆ петро́мъ и҆

і҆ѡа́нномъ:* пе́тръ же сопребыва́ѧ, сїѧ̑ тебѣ̀ глаго́лаше:* добро̀ здѣ̀ є҆́сть сотвори́ти трѝ сѣ̑ни,* є҆ди́нꙋ мѡѷсе́ю, и҆ є҆ди́нꙋ и҆лїѝ, и҆ є҆ди́нꙋ тебѣ̀, вл҃цѣ хрⷭ҇тꙋ̀.* и҆́же тогда̀ свѣ́тъ тво́й си́мъ возсїѧ́вый, просвѣтѝ дꙋ́шы на́шѧ.

Пѣ́снь д҃.

І҆рмо́съ: Ꙗ҆́кѡ петрꙋ̀ рꙋ́кꙋ простры́й въ по́мощь,* и҆ менѐ поми́лꙋй,* и҆ сп҃сѝ ꙗ҆́кѡ чл҃вѣколю́бецъ.

О҆ вели́кїй со́нме новомч҃нкѡвъ и҆ и҆сповѣ́дникѡвъ солове́цкихъ:* ст҃и́телїе и҆ і҆ере́и, мона́си и҆ мі́рстїи,* ста́рцы и҆ ю҆́нїи и҆ же́нъ сосло́вїе, и҆сполне́нїе цр҃кве хрⷭ҇то́вы!* вы̀, на є҆ди́номъ по́прищи страда́нїй совокꙋ́пльшесѧ,* є҆ди́нꙋ мздꙋ̀ во цр҃твїи нб҃нѣмъ ѡ҆брѣто́сте.

Ѳавѡ́ръ и҆ є҆рмѡ́нъ ѡ҆̀ и҆́мени гдⷭ҇нѣмъ возра́довашасѧ,* голго́ѳа же а҆́нзерскаѧ страда̑нїѧ земна̑ѧ и҆ нб҃нꙋю сла́вꙋ новомч҃нкъ проповѣ́дꙋетъ.* ті́и бо, го́рькими рабо́тами, гла́домъ, болѣ́зньми и҆ сме́ртїю за хрⷭ҇та̀ сп҃се́нїе ѡ҆брѣ́тше,* въ го́рнѣмъ і҆ерⷭ҇ли́мѣ съ первомч҃нки ликовствꙋ́ютъ.

А҆рхїере́евъ рꙋ́сскихъ похвало̀ и҆ солове́цкихъ ᲂу҆́зникѡвъ добро́то,* патрїа́ршагѡ чи́на ревни́телю и҆ лжеѡбнови́телей цр҃кве ѡ҆бличи́телю,* і҆ларїѡ́не, сщ҃енномч҃че бг҃омꙋ́дрый,* страда̑нїѧ ѡ҆̀ гдⷭ҇ѣ и҆ лови́твꙋ ры́бъ со смире́нїемъ прїѧ́лъ є҆сѝ, ꙗ҆́кѡ а҆пⷭ҇льское дѣ́ланїе.* ны́нѣ же и҆ на́мъ те́плый мл҃твенникъ и҆ предста́тель пред бг҃омъ ꙗ҆влѧ́ешисѧ.

Бг҃оро́диченъ: И҆́стиннꙋю бцⷣꙋ тѧ̀ всѝ ро́дове родѡ́въ сла́вѧтъ,* ст҃ѣ́йшꙋ а҆́гг҃лъ ꙗ҆вѣ̀ бы́вшꙋ, пречⷭ҇та́ѧ дв҃о.* тѣ́мже вопїе́мъ:* ѡ҆чⷭ҇тѝ на́шѧ дꙋ́шы, ѡ҆скверни́вшыѧсѧ страстьмѝ.

Пѣ́снь є҃.

Ірмо́съ: Оу҆́тренюетъ дꙋ́хъ мо́й къ тебѣ̀, бж҃е,* занѐ свѣ́тъ повелѣ̑нїѧ прише́ствїѧ твоегѡ̀:* и҆́миже оу҆́бѡ ѡ҆зарѝ оу҆́мъ на́шъ, вл҃ко,* и҆ наста́ви на стезю̀ жи́зни.

И҆́ноцы прп҃бнїи дре́вле бл҃голѣ́пїемъ цр҃ко́внымъ ѻ҆́стровы солове́цкїѧ преѡбрази́ша,* новомч҃нцы же и҆ и҆сповѣ̑дницы во дни̑ гоне́нїй лю́тыхъ* страда́ньми за хр҃та̀ мѣ́сто сїѐ па́че просла́виша.* ны́нѣ же кꙋ́пнѡ бг҃ꙋ предстоѧ́тъ, молѧ́щесѧ ѡ҆ ѻ҆би́тели солове́цтѣй.

Венїамі́не досточꙋ́дне, па́стырю преди́вный,* ты̀, солове́цкїѧ бра́тїи нача́льникъ бы́въ,* свидѣ́тель ѕлодѣѧ́нїй и҆ порꙋга́нїѧ ѻ҆би́тели ст҃ы́ѧ ꙗ҆ви́лсѧ є҆сѝ.* страда́льческꙋю же кончи́нꙋ ѿ беззакѡ́нникъ въ землѝ а҆рха́нгельстѣй прїе́мъ,* мч҃нческїй ли́къ оу҆мно́жилъ є҆сѝ.

Бл҃гохвале́нїе воздади́мъ бг҃обл҃же́нномꙋ нїки́форꙋ,* то́й бо, въ солове́цтѣй ѻ҆би́тели прп҃бнически пожи́въ,* въ и҆згна́нїи ѻ҆́бщникъ венїамі́нꙋ ꙗ҆ви́сѧ,* и҆ кончи́нꙋ мч҃нческꙋю съ ни́мъ вкꙋ́пѣ воспрїе́мъ,* цр҃твїѧ нб҃нагѡ дости́же.

Бг҃оро́диченъ: Не пре́зри, молѧ́щи ѡ҆ на́съ* сн҃а твоегѡ̀, хр҃та̀ бг҃а на́шего, при́снѡ бл҃гослове́ннаѧ,* и҆зба́витисѧ всѧ́кїѧ ско́рби, ч҃таѧ.

Пѣ́снь ѕ҃.

Ірмо́съ: Бе́здна грѣхѡ́въ и҆ прегрѣше́нїй бꙋ́рѧ мѧ̀ смꙋща́етъ,* и҆ во глꙋбинꙋ̀ нꙋ́жднагѡ рѣ́етъ мѧ̀ ѿча́ѧнїѧ:* но твою̀ крѣ́пкꙋю рꙋ́кꙋ мнѣ̀ простри̑ ꙗ҆́кѡ петро́ви,* ѻ҆ оу҆пра́вителю, и҆ сп҃сѝ.

Во хр҃тѣ̀ страда́вше, новомч҃нцы солове́цтїи,* цр҃кве правосла́вныѧ столпѝ крѣ́пцыи, ꙗ҆́кѡ побѣди́вшїи кѡ́зни дїа́вѡльскїѧ, ꙗ҆ви́стесѧ,* сегѡ̀ ра́ди дарова́сѧ ва́мъ и҆́мѧ но́вое и҆ жи́тельство въ нб҃нѣмъ і҆ер҃ли́мѣ.

Во страда́нїихъ и҆ го́рькихъ рабо́тахъ на ѻ҆́стровѣхъ солове́цкихъ подвиза́вшїисѧ,* къ покаѧ́нїю и҆ добродѣ́тельномꙋ житїю̀ подви́гните на́съ, ст҃і́и новомч҃нцы,* да и҆ мы̀ ва́шими мл҃твами сподо́бимсѧ прославлѧ́ти гд҃а во цр҃твїи є҆гѡ̀.

Въ ско́рбехъ и҆ бѣда́хъ, страда́нїихъ и҆ тѧгота́хъ темни́чныхъ многолѣ́тнѣ пребыва́ѧ, ст҃и́телю а҆ѳана́сїе и҆сповѣ́дниче,* слꙋ́жбѣ бж҃твеннѣй всѣ́мъ се́рдцемъ прилѣжа́лъ є҆сѝ* и҆ пѣснослóвїе хвале́бное ст҃ы̑мъ землѝ рѡссі́йскїѧ сложи́лъ є҆сѝ.* ны́нѣ же съ ни́ми во цр҃твїи нб҃нѣмъ пребыва́ѧ,* тр҃цꙋ ст҃ꙋ́ю прославлѧ́еши.

Бг҃оро́диченъ: Сло́во во ѹ҆тро́бѣ твое́й, ч҃таѧ, воплоща́етсѧ,* безслове́сныхъ плотски́хъ страсте́й мі́ръ и҆збавлѧ́ѧ.

Конда́къ, гла́съ г҃:

Дне́сь пр҃то́лꙋ бж҃їю предстоѧ́тъ новомч҃нцы солове́цтїи* и҆ съ нб҃ными ли̑ки за ны̀ мо́лѧтсѧ бг҃ꙋ,* мы́ же, па́мѧть и҆́хъ бл҃гоговѣ́йнѡ соверша́юще, взыва́емъ:* ра́дꙋйтесѧ, достопокланѧ́емїи срѡ́дницы на́ши,* ꙗ҆́кѡ мзда̀ ва́ша мно́га на нб҃сѣ́хъ.

І҆́косъ:

Присноблж҃е́ннїи новомч҃нцы солове́цтїи,* хр҃тꙋ̀ бг҃ꙋ вѣ́рнѡ послѣ́довавшїи и҆ мі́ръ просвѣти́вшїи страда̑нїи ва́шими,* вы̀, за́пѡвѣди хр҃тѡ́вы и҆спо́лнивше, бл҃же́нства є҆ѵ҃льскаѧ наслѣ́довали є҆стѐ.* сегѡ̀ ра́ди, па́мѧть ва́шꙋ бл҃гоговѣ́йнѡ соверша́юще, взыва́емъ ва́мъ си́це:

ра́дꙋйтесѧ, во смире́нїи дꙋ́хомъ хр҃то́вымъ ѡ҆богати́вшїисѧ:

ра́дꙋйтесѧ, въ бз҃ѣ ѹ҆тѣше́нїе ѡ҆брѣ́тшїи:

ра́дꙋйтесѧ, зе́млю кро́ткихъ наслѣ́довавшїи:

ра́дꙋйтесѧ, ѡ҆правда́нїемъ гдⷭ҇нимъ насы́тившїисѧ:

ра́дꙋйтесѧ, млⷭ҇рдїемъ млⷭ҇ть бж҃їю стѧжа́вшїи:

ра́дꙋйтесѧ, чистото́ю се́рдца бг҃а ᲂу҆зрѣ́вшїи:

ра́дꙋйтесѧ, ми́ръ сотво́рше, сы̑ны бж҃їи нарече́ннїи:

ра́дꙋйтесѧ, и҆згна́нїемъ пра́вды ра́ди црⷭ҇твїе бж҃їе ᲂу҆лꙋчи́вшїи:

ра́дꙋйтесѧ, поноше́нїѧ и҆ ѡ҆болга̑нїѧ за хрⷭ҇та̀ прїе́мшїи.

Ра́дꙋйтесѧ и҆ весели́тесѧ, достопокланѧ́емїи срѡ́дницы на́ши, ꙗ҆́кѡ мзда̀ ва́ша мно́га на нб҃сѣ́хъ.

Пѣ́снь з҃.

І҆рмо́съ: Безꙋ́мное велѣ́нїе* мꙋчи́телѧ ѕлочести́вагѡ лю́ди поколеба̀,* ды́шꙋщее преще́нїе и҆ ѕлохꙋле́нїе бг҃оме́рзкое,* ѻ҆ба́че трѝ ѻ҆́троки не ᲂу҆страшѝ ꙗ҆́рость ѕвѣ́рскаѧ,* ни ѻ҆́гнь снѣда́ѧй,* но противоды́шꙋщꙋ росоно́сномꙋ дх҃ꙋ,* со ѻ҆гне́мъ сꙋ́ще поѧ́хꙋ:* препѣ́тый ѻ҆тце́въ и҆ на́съ бж҃е, бл҃гослове́нъ є҆сѝ.

Мꙋчи́телей ѕлочести́выхъ преще́нїе бг҃оме́рзкое презрѣ́вше, новомч҃нцы и҆ и҆сповѣ̑дницы солове́цтїи,* ꙗ҆́кѡ дре́вле ѻ҆́троцы въ пещѝ, во ѻ҆гнѝ гоне́нїй поѧ́хꙋ:* препѣ́тый ѻ҆тце́въ и҆ на́шъ бж҃е, бл҃гослове́нъ є҆сѝ.

Безꙋ́мное велѣ́нїе власти́телей,* є҆́же бг҃ꙋ не покланѧ́тисѧ и҆ не чти́ти є҆го̀, мꙋ́жески ѿве́ргше,* и҆згна̑нїѧ, заточе́нїѧ и҆ гѡ́рькїѧ рабѡ́ты,* ꙗ҆́кѡ ча́сть бл҃гꙋ́ю, и҆збра́ли є҆стѐ, ст҃і́и мч҃нцы, гдⷭ҇ꙋ взыва́юще:* препѣ́тый ѻ҆тце́въ и҆ на́шъ бж҃е, бл҃гослове́нъ є҆сѝ.

Посредѣ̀ мꙋче́нїй тѧ́жкихъ любо́вїю къ бг҃ꙋ пламенѣ́ли є҆стѐ, ст҃і́и,* и҆ мꙋчи́телей ѕлоꙋхищре́нїѧ многоразли̑чнаѧ

посрамля́юще,* со дерзнове́нїемъ взыва́ли є҆стѐ:* препѣ́тый ѻ҆тцє́въ и҆ на́шъ бж҃е, бл҃гослове́нъ є҆сѝ.

Бг҃оро́диченъ: Бл҃жа́тъ тѧ̀, пречⷭ҇таѧ, мч҃нческїй ли́къ и҆ мч҃нколю́бцєвъ собра́нїе,* бж҃їе бо сло́во па́че ᲂу҆мà и҆ сло́ва родилà є҆сѝ.

Пѣ́снь и҃.

Ї҆рмо́съ: Побѣди́тєли мꙋчи́телѧ и҆ пла́мене,* бл҃года́тїю твое́ю бы́вше,* за́повѣдемъ твои̑мъ ѕѣлѡ̀ прилѣжа́ще, ѻ҆́троцы вопїѧ́хꙋ:* бл҃гослови́те, всѧ̑ дѣлà гдⷭ҇нѧ, гдⷭ҇а.

Ст҃і́и новомч҃нцы и҆ и҆сповѣ̑дницы во времена̀ бг҃обо́рчєскаѧ солове́цкїѧ ѡ҆то́ки ще́дрѡ ѡ҆бл҃годати́ша,* и҆́хъ бо страда̑нїи и҆ кро́вїю* мѣ́сто мꙋче́нїѧ селе́нїе сла́вы гдⷭ҇ни бы́сть.

Прехва́льне слꙋжи́телю хрⷭ҇то́въ а҆рка́дїе,* вѣ́ры правосла́вныѧ и҆зрѧ́дный проповѣ́дниче,* млⷭ҇рдїемъ и҆ нищелю́бїемъ бг҃ꙋ ᲂу҆се́рднѡ ᲂу҆гожда́лъ є҆сѝ.* сегѡ̀ ра́ди, на мнѡ́га лѣ̑та во ѻ҆́стровѣхъ солове́цкихъ заточе́нъ бы́въ,* вѣне́цъ мч҃нческїй ѿ сꙋдїѝ всемлⷭ҇тивагѡ воспрїѧ́лъ є҆сѝ.

Трⷪ҇ченъ: Свы́ше назира́йте, новомч҃нцы, па́мѧть ва́шꙋ любо́вїю соверша́ющихъ* и҆ хода́тайствꙋйте ᲂу҆ трисо́лнечнагѡ бжⷭ҇твà ѡ҆ проще́нїи грѣхѡ́въ,* да ти́хое и҆ безмо́лвное житїѐ поживе́мъ во всѧ́комъ бл҃гоче́стїи и҆ чистотѣ̀.

Бг҃оро́диченъ: Дре́вле є҆леаза́рꙋ прпⷣбномꙋ ѡ҆ грѧдꙋ́щихъ гоне́нїихъ возвѣсти́ла є҆сѝ, бцⷣе дв҃о,* и҆ застꙋ́пница всемо́щнаѧ новомч҃нкѡмъ солове́цкимъ ꙗ҆ви́ласѧ є҆сѝ.

Пѣ́снь ѳ҃.

Ї҆рмо́съ: Разбо́йника подража́ѧй ѻ҆каѧ́нный а҆́зъ,* и҆сповѣ́даѧй тѧ̀ зовꙋ̀ тебѐ,* є҆ди́наго ѿ ѻ҆ц҃а̀, и҆ ѿ дв҃ы неизрече́ннѡ воплоще́нна,*

и҆ менѐ ра́ди бы́вша по мнѣ̀:* но ꙗ҆́кѡ свѣ́тъ ᲂу҆́мный, с҃лнце,* не воспомѧ́нꙋвъ ѕѡ́лъ, во цр҃твїи твое́мъ помѧни́ мѧ,* є҆гда̀ сꙋдїѧ̀, г҃и, сѧ́деши на пр҃то́лѣ.

Нїкоди́ма сщ҃енномч҃нка па́мѧть досто́йнѡ почти́мъ,* и҆́же житїѧ̀ прпⷣбныхъ солове́цкихъ соста́ви* и҆ по́двигомъ мч҃ническимъ въ бѣ́лѣ гра́дѣ а҆рхїпа́стырство своѐ ᲂу҆вѣнча̀.* сегѡ̀ ра́ди бѣлгоро́дскаѧ землѧ̀ и҆ ѻ҆би́тель солове́цкаѧ вкꙋ́пѣ того̀ прославлѧ́ютъ.

Ѻ҆́тче і҆ѡа́нне бг҃одꙋхнове́нне,* дні̑ мнѡ́гїѧ въ заточе́нїи солове́цтѣмъ пребы́въ,* хрⷭ҇тꙋ̀ за ны̀ распе́ншꙋсѧ сораспѧ́лсѧ є҆сѝ* и҆ въ землѝ вороне́жстѣй сме́рть мч҃ническꙋю ѿ гони́телей прїѧ́лъ є҆сѝ.* сегѡ̀ ра́ди тѧ̀ велича́емъ.

Жизнода́вче г҃и,* мл҃твами новомч҃нкѡвъ и҆ и҆сповѣ́дникѡвъ солове́цкихъ* ᲂу҆поко́й со всѣ́ми прпⷣбными вѣ́рныѧ рабы̑ твоѧ̑,* за и҆́мѧ твоѐ на ѻ҆стровѣ́хъ си́хъ пострада́вшыѧ:* ст҃и́тели и҆ і҆ере́и, мона́хи и҆ мїрскі̑ѧ,* та́же жены̀ съ дѣ́вами и҆ всѧ́къ во́зрастъ и҆ сосло́вїе,* и҆̀хже и҆мена̀ ты̀ са́мъ вѣ́си,* ꙗ҆́кѡ и҆́стинныѧ ча̑да и҆ дрꙋ̑ги твоѧ̑.

Бг҃оро́диченъ: Досто́йно є҆́сть ꙗ҆́кѡ вои́стиннꙋ бл҃жи́ти тѧ̀, дв҃о ч҃таѧ,* твои́ми бо мл҃твами всѧ́къ и҆сповѣ́дꙋѧй сн҃а твоегѡ̀ ꙗ҆́кѡ и҆́стиннаго бг҃а ᲂу҆твержда́етсѧ* и҆ жи́знь вѣ́чнꙋю ѡ҆брѣта́етъ.

Свѣти́ленъ:

Пѡ́двиги и҆ страда̑нїи новомч҃нкѡвъ и҆ и҆сповѣ́дникѡвъ солове́цкихъ* свѣ́тъ хрⷭ҇то́въ во тьмѣ̀ возсїѧ̀.* є҆го́же и҆ на́съ ᲂу҆лꙋчи́ти сподо́би мл҃твами ст҃ы́хъ твои́хъ, хрⷭ҇тѐ, свѣ́те и҆́стинный.

Сла́ва, и҆ ны́нѣ, пра́здника:

Свѣ́те неизмѣ́нный сло́ве, свѣ́та ѻ҆ц҃а̀ нерожде́нна, въ ꙗ҆вле́ннѣмъ свѣ́тѣ твое́мъ,* дне́сь на ѳавѡ́рѣ свѣ́тъ ви́дѣхомъ ѻ҆ц҃а̀, свѣ́тъ и҆ дх҃а,* свѣ́томъ наставлѧ́ющаго всю̀ тва́рь.

На хвали́тѣхъ стїхи̑ры пра́здника, и҆ ст҃ы̑мъ, гла́съ и҃:

Ѽ ст҃і́и новомч҃ницы солове́цтїи!* вы̀ гд҃а сла́вы всѣ́мъ се́рдцемъ возлюби́ли є҆стѐ* и҆ томꙋ̀ невозвра́тнымъ по́мысломъ послѣ́довали є҆стѐ,* и҆ стрⷭ҇те́мъ є҆гѡ̀ поревнова́вше,* вѣ́нцы̀ нб҃ныѧ стѧжа́ли є҆стѐ.* ны́нѣ же въ ѻ҆би́телехъ нб҃ныхъ пребыва́юще,* мо́литесѧ ѡ҆ сп҃се́нїи дꙋ́шъ на́шихъ.

Ѽ ст҃і́и новомч҃ницы солове́цтїи!* кто̀ и҆зочте́тъ страда̑нїѧ ва̑ша* и҆лѝ кто̀ возмо́жетъ восхвали́ти ва́съ по достоѧ́нїю;* вы́ бо, мꙋ́ки многоразли̑чныѧ ѿ ѕлочести́выхъ воспрїе́мше,* вѣ́рꙋ непоро́чнꙋ сохрани́ли є҆стѐ,* и҆ въ нб҃нѣмъ црⷭ҇твїи бл҃же́нство и҆згна́нныхъ пра́вды ра́ди ᲂу҆наслѣ́довавше,* мо́литесѧ ѡ҆ дꙋша́хъ на́шихъ.

Ѽ стрⷭ҇тоте́рпцы ст҃і́и!* вы̀ страда̑нїи свои́ми дре́внимъ мч҃нкѡмъ ᲂу҆подо́билисѧ є҆стѐ,* и҆ прпⷣбныхъ солове́цкихъ въ мл҃твѣ призыва́юще,* долготерпѣ́нїю и҆ вѣ́рѣ и҆́хъ подража́ли є҆стѐ.* и҆ ны́нѣ, кꙋ́пнѡ съ ни́ми на нбⷭ҇ѣ́хъ бг҃а хва́лѧще,* мо́литесѧ ѡ҆ дꙋша́хъ на́шихъ.

Сла́ва, гла́съ то́йже. Самогла́сенъ:[1]

Солове́цтїи новомч҃ницы и҆ и҆сповѣ̑дницы,* ст҃и́телїе, сщ҃е́нницы и҆ прпⷣбницы,* помина́юще ны́нѣ скѡ́рбь и҆

[1] А҆́ще хо́щеши пѣ́ти на самогла́сенъ, зри̂ страни́цꙋ д҃і.

тѣснотꙋ̀, страда̑нїѧ и҆ сле́зы ва́шѧ,* и҆ гла́дъ, и҆ мра́зъ, и҆ оу҆жа́снꙋю сме́рть, мо́лимъ ва́съ, моли́те ѡ҆ на́съ гдⷭ҇а на́шего і҆и҃са хрⷭ҇та̀,* да прости́тъ на́мъ прегрѣше́нїѧ и҆ беззакѡ́нїѧ на̑ша* и҆ поми́лꙋетъ всѣ́хъ на́съ.

И҆ ны́нѣ, пра́здника, гла́съ то́йже:

Поѧ́тъ хрⷭ҇то́съ петра̀, і҆а́кѡва и҆ і҆ѡа́нна,* на го́рꙋ высокꙋ̀ є҆ди̑ны,* и҆ преѡбрази́сѧ пред̾ ни́ми: и҆ просвѣти́сѧ лицѐ є҆гѡ̀, ꙗ҆́кѡ со́лнце,* ри̑зы же є҆гѡ̀ бы́ша бѣлы̑ ꙗ҆́кѡ свѣ́тъ:* и҆ ꙗ҆ви́шасѧ мѡѷсе́й и҆ и҆лїа̀ съ ни́мъ глаго́люще,* и҆ ѻ҆́блакъ свѣ́телъ ѡ҆сѣнѝ и҆̀хъ.* и҆ сѐ гла́съ и҆з̾ ѻ҆́блака глаго́лющъ:* се́й є҆́сть сн҃ъ мо́й возлю́бленный,* ѡ҆ не́мже бл҃говоли́хъ,* тогѡ̀ послꙋ́шайте.

Славосло́вїе вели́кое. Є҆ктенїѝ и҆ ѿпꙋ́стъ.

На лїтꙋргі́и.

Бл҃же́нны пра́здника, пѣ́снь д҃-ѧ, на ѕ҃, и҆ ѿ канѡ́на новомч҃нкѡвъ, пѣ́снь г҃-ѧ, на д҃.

Прокі́менъ пра́здника, и҆ новомч҃нкѡвъ, гла́съ д҃: Ст҃ы̑мъ, и҆̀же сꙋ́ть на землѝ є҆гѡ̀,* оу҆дивѝ гдⷭ҇ь всѧ̑ хотѣ̑нїѧ своѧ̑ въ ни́хъ.

Сті́хъ: Предзрѣ́хъ гдⷭ҇а пре́до мно́ю вы́нꙋ, ꙗ҆́кѡ ѡ҆деснꙋ́ю менѐ є҆́сть, да не подви́жꙋсѧ.

А҆пⷭ҇лъ пра́здника, и҆ новомч҃нкѡвъ, къ ри́млѧнѡмъ, зача́ло ч҃ѳ.

А҆ллилꙋїа́рїй пра́здника, и҆ новомч҃нкѡвъ, гла́съ д҃: Воззва́ша прⷣвнїи, и҆ гдⷭ҇ь оу҆слы́ша и҆̀хъ, и҆ ѿ всѣ́хъ скорбе́й и҆́хъ и҆зба́ви и҆̀хъ.

Сті́хъ: Мнѡ́ги скѡ́рби прⷣвнымъ, и҆ ѿ всѣ́хъ и҆́хъ и҆зба́витъ ѧ҆̀ гдⷭ҇ь.

Є҆ѵⷢ҇лїе пра́здника, и҆ новомч҃нкѡвъ, ѿ лꙋкѝ, зача́ло р҃е и҆ р҃ѕ. Коне́цъ: Въ терпѣ́нїи ва́шемъ стѧжи́те дꙋшѧ̀ ва́шѧ.

Прича́стенъ пра́здника, и҆ новомч҃нкѡвъ: Ра́дꙋйтесѧ, прⷣвнїи, ѡ҆ гдⷭ҇ѣ, пра̑вымъ подоба́етъ похвала̀.

Мл҃тва.

Ѿ достохва́льнїи и҆ великоимени́тїи новомч҃нцы и҆ и҆сповѣ̑дницы солове́цтїи! Вы̀ гоне́нїѧ, хла́дъ, гла́дъ, наготꙋ̀, поноше́нїѧ, порꙋга̑нїѧ и҆ ꙗ҆́рость мꙋчи́телей со смире́нїемъ претерпѣва́юще, вѣ́рꙋ тве́рдꙋю, ᲂу҆пова́нїе непосра́мленное и҆ любо́вь и҆́стиннꙋю къ бг҃ꙋ, бли̑жнимъ и҆ гони́телемъ ва́шымъ ꙗ҆ви́ли є҆стѐ.

Сегѡ̀ ра́ди ны́нѣ, предстоѧ́ще пр҃то́лꙋ вл҃ки хр҃та̀, моли́те ѡ҆ бл҃гостоѧ́нїи ст҃ы́ѧ цр҃кве рꙋ́сскїѧ, да и҆збѣ́гнетъ гоне́нїй, раско́лѡвъ, є҆ресе́й, ра́спрей и҆ мѧте́жа мїрска́гѡ, да воспрїи́метъ а҆рхїпа̑стыри и҆ па̑стыри дѡ́брыѧ, пекꙋ́щыѧсѧ ѡ҆ сп҃се́нїи дꙋ́шъ, да ᲂу҆краси́тсѧ и҆́нѡки чт҃ны́ми, ста̑рцы мꙋ́дрыми, мꙋ́жы добронра́вными и҆ дѣ́вами чи́стыми, во є҆́же въ ми́рѣ глꙋбо́цѣ ти́хое и҆ безмо́лвное житїѐ пожи́ти на́мъ во всѧ́комъ бл҃гоче́стїи и҆ чистотѣ̀.

А҆́ще же прїи́детъ и҆ на́шъ ча́съ пострада́ти за вѣ́рꙋ правосла́внꙋю, ᲂу҆тверди́те ны̀, недостѡ́йныѧ сро́дники ва́шѧ, въ терпѣ́нїи, да́рꙋйте на́мъ мꙋ́жество и҆ крѣ́пость и҆сповѣ́дати пред̾ человѣ̑ки хр҃та̀ и҆́стиннаго бг҃а, да сподо́бимсѧ съ ва́ми воспѣва́ти пречт҃но́е и҆ животворѧ́щее и҆́мѧ ѻ҆ц҃а̀, и҆ сн҃а, и҆ ст҃а́гѡ дх҃а, ны́нѣ и҆ при́снѡ, и҆ во вѣ́ки вѣкѡ́въ. А҆ми́нь.

Утверждена Священным Синодом
Русской Православной Церкви
27.12.2011 (журнал № 163).

«Соловецтии мученицы...»

*стихира на хвалитех, самогласен**

Бодро, ритмично, но не маршеобразно

Прот. Сергий Правдолюбов

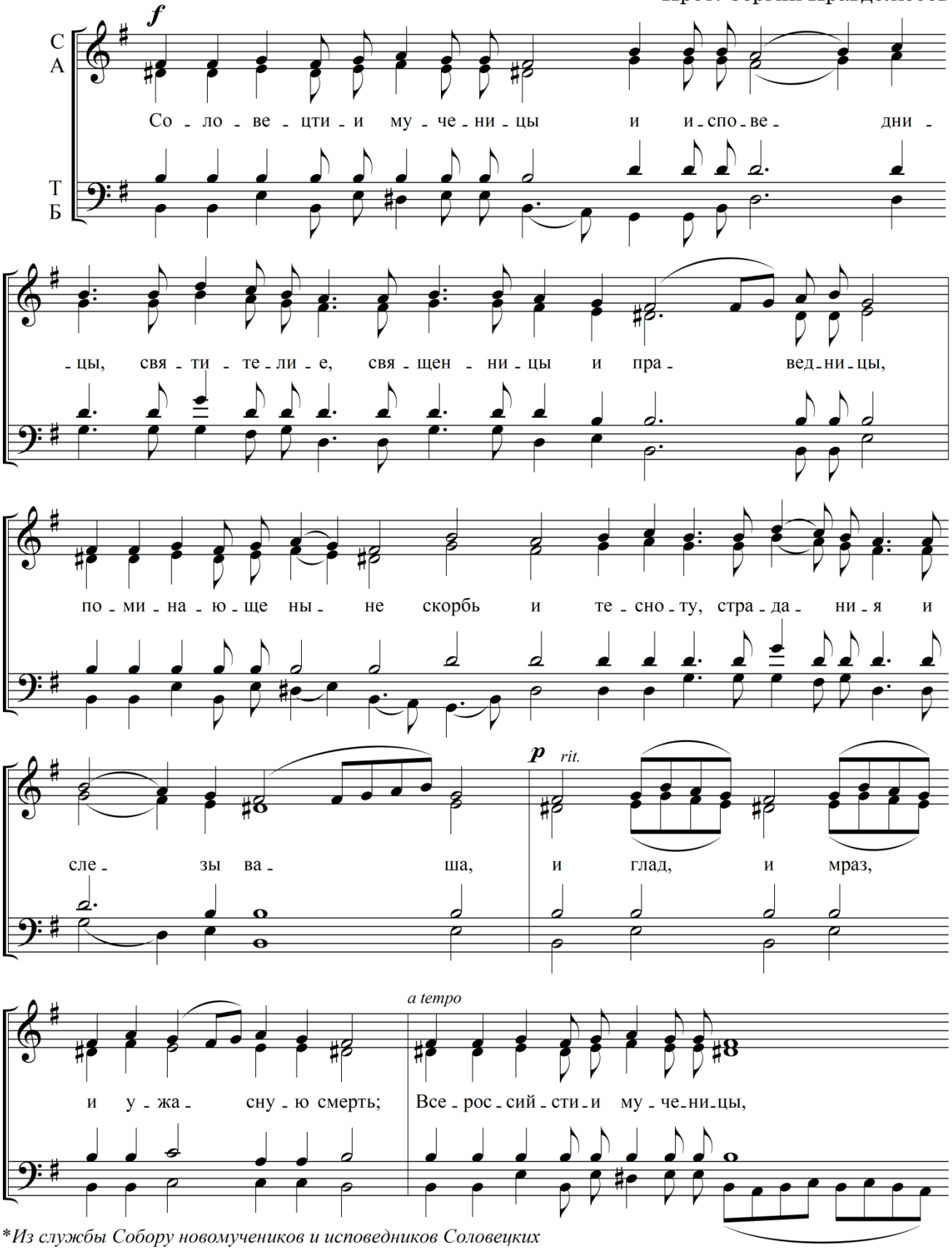

*Из службы Собору новомучеников и исповедников Соловецких

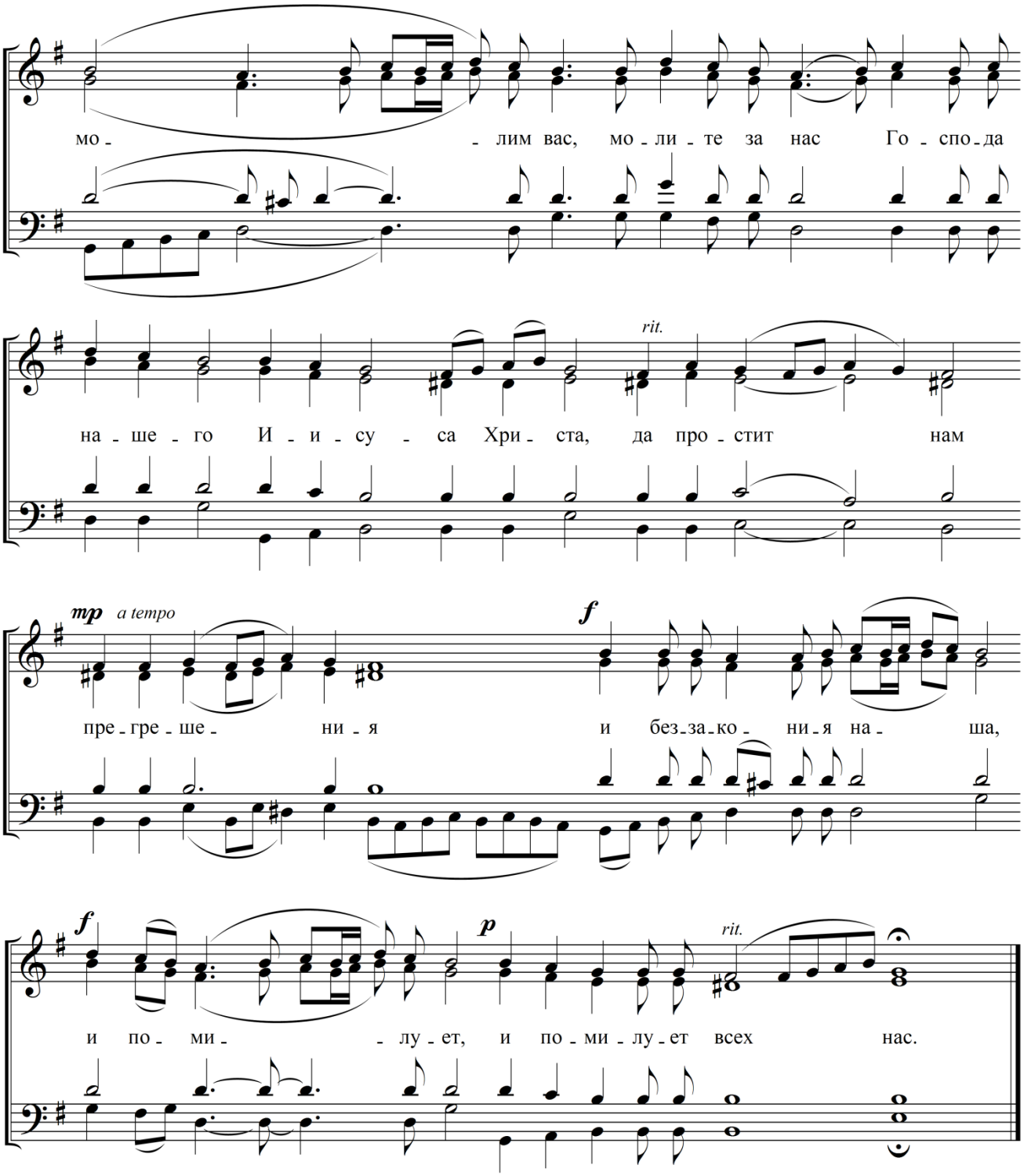
мо - лим вас, мо - ли - те за нас Го - спо - да
rit.
на - ше - го И - и - су - са Хри - ста, да про - стит нам
mp a tempo
f
пре - гре - ше - ни - я и без - за - ко - ни - я на - ша,
f
p
rit.
и по - ми - лу - ет, и по - ми - лу - ет всех нас.